Elektronický podpis: 9.6.2025
Certifikát autora podpisu:
Jméno: Oto Zeman
Vydal: I.CA Public CA/RSA 06/2022
Platnost do: 26.3.2026 09:21 +01:00

Detail

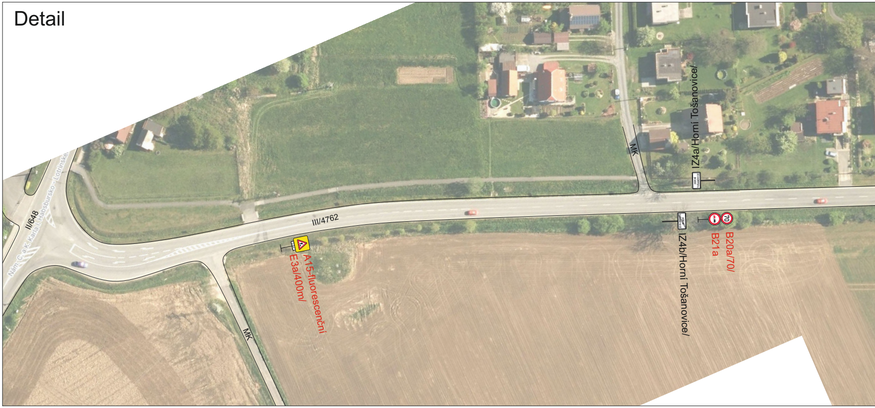
II/648
Nám. C. a K. Karla I. Habsbursko - Lotrinské
III/4762
MK
MK
A15-fluorescenční
E3a/400m/
IZ4a/Horní Tošanovice/
IZ4b/Horní Tošanovice/
B20a/70/
B21a
70

por. Mgr. Jan Gruszka
POLICIE ČESKÉ REPUBLIKY
Důvod podepsání:
Čas podepsání: 09.06.2025 8:48:56

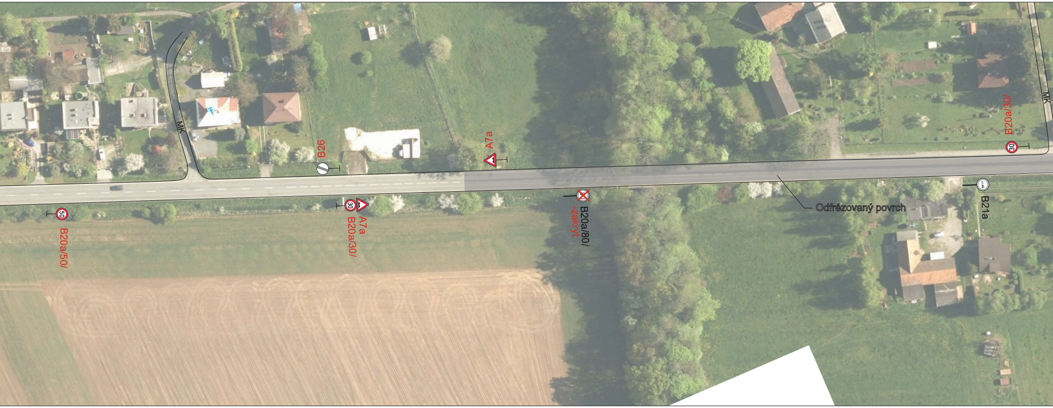
MK
B26
A7a
MK
B20a/30/
30
50
B20a/50/
30
A7a
B20a/30/
B20a/80/
-zakrýt
Odfrézovaný povrch
B21a

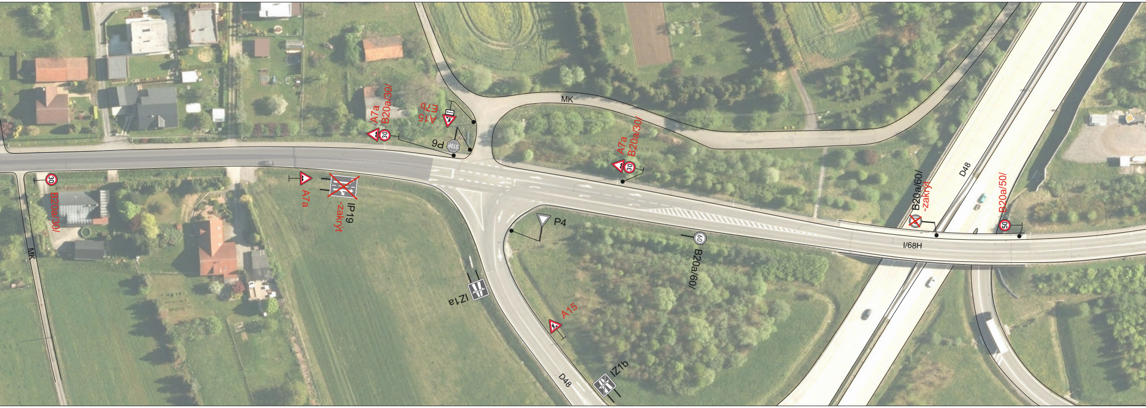
MK
A7a
B20a/30/
E7b
A15
P6
A7a
B20a/30/
B20a/30/
A7a
IP19
-zakrýt
P4
B20a/60/
IZ1a
A15
D48
IZ1b
B20a/60/
-zakrýt
D48
B20a/50/
I/68H
MK

Schéma v

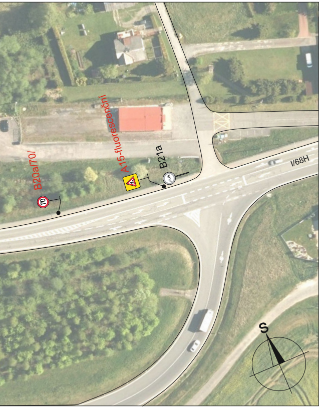
B20a/70/
70
A15-fluorescenční
B21a
I/68H
S

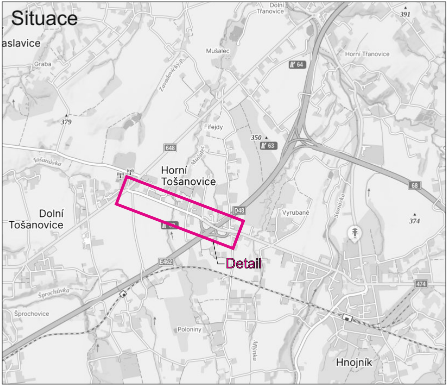
Situace
aslavice
Graba
Dolní Třanovice
Mušalec
Horní Třanovice
391
379
Fifejdy
350
64
63
648
Tošanůvka
Horní Tošanovice
Dolní Tošanovice
D48
68
Vyrubané
374
Detail
E462
Šprochůvka
Šprochovice
Poloniny
Mlýnka
Hnojník
474

místě frézování povrchu

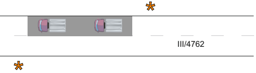

Legenda:

⊖	B21a	Trvalé dopravní značení
50	B20a	Přechodné dopravní značení
*		Provoz řízen pracovníky stavby

Trvalé dopravní značení, které je v rozporu s přechodným dopravním značením bude zakryto.

Vypracoval: Bc. Martin Bodlák	Datum: 21.5.2025	SEKNE SEKNE, spol. s r.o. Hamerská 12, 772 00 Olomouc DIČ: CZ62363701 tel./fax: 585 311 867		
Název akce: I/68 Třanovice - Nebory, oprava komunikací po stavbě				
Název objektu: Přechodné dopravní značení		Formát: 7xA4	Č. výkresu: 6.1	Č. soupravy:
Příloha: III/4762 Horní Tošanovice - frézování				